7 200 €

Contact agence
Nicole Sibi Immobilier
32 Rue Principale
66130 Corbère
04.68.80.30.62 / sibi.nicole@orange.fr

Achat terrain de loisirs
Surface : 2086 m²

Aspect terrain : Plat
Vue : Campagne

Prestations :
Calme

Terrain de loisirs 619 Lansac

Terrain de loisir de 2086 m² environ en bordure de route et à proximité du village, entièrement arboré et à aménager.
Frais et charges :
7 200 € honoraires d'agence inclus
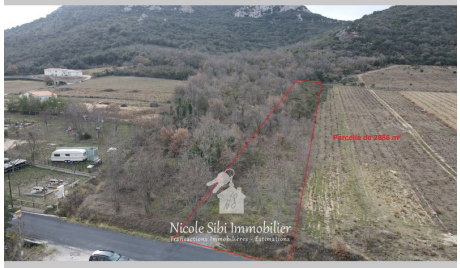
Document non contractuel
01/05/2025 - Prix T.T.C