580 000 €

Contact agence
Lisnard Immobilier
52 avenue Georges Clémenceau
06220 Vallauris
04 93 63 12 12 / info@lisnard-immobilier.com

Achat idéal investisseur
Surface : 300 m²

Exposition : Sud nord
Eau chaude : Electrique
État intérieur : A rénover

Idéal investisseur 3156 Vallauris

Vallauris, ideal investisseur, Belle maison de ville d'une surface d'environ 300 m² composée de 8 appartements lumineux avec 4 garages au rez-de-chaussée. Deux appartements avec terrasse spacieuse dont une sur le toit. 2 appartements libres et 6 appartements loués. Contacter l'agence ou Florian au 06.17.87.95.95
Frais et charges :
580 000 € honoraires d'agence inclus
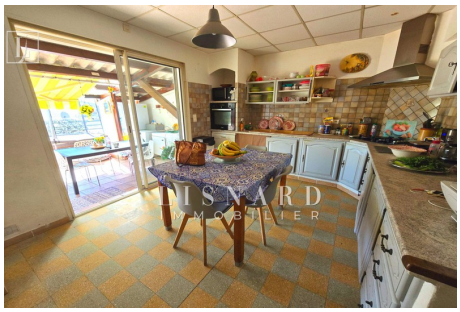
Document non contractuel
04/05/2025 - Prix T.T.C