399 000 €

Contact agence
LA Provençale Trets
6, Avenue Mirabeau
13530 Trets
04 42 220 220 / trets@la-provencale.net

Achat maison
5 pièces
Surface : 84 m²

Surface séjour : 26 m²
Surface terrain : 859 m²
Année construction : 1978
Exposition : Sud
Vue : Jardin
Eau chaude : Electrique
État intérieur : A rafraîchir
État extérieur : A rafraichir
Couverture : Tuiles

Prestations :
Panneaux photovoltaïques, Double vitrage, Climatisation, Cheminée, Chambre de plain-pied, Calme, Forage

3 chambres
1 salle de douche
1 toilette
1 garage
5 parkings

Classe énergie (dpe) : C
Emission de gaz à effet de serre (ges) : A

Document non contractuel
07/05/2025 - Prix T.T.C

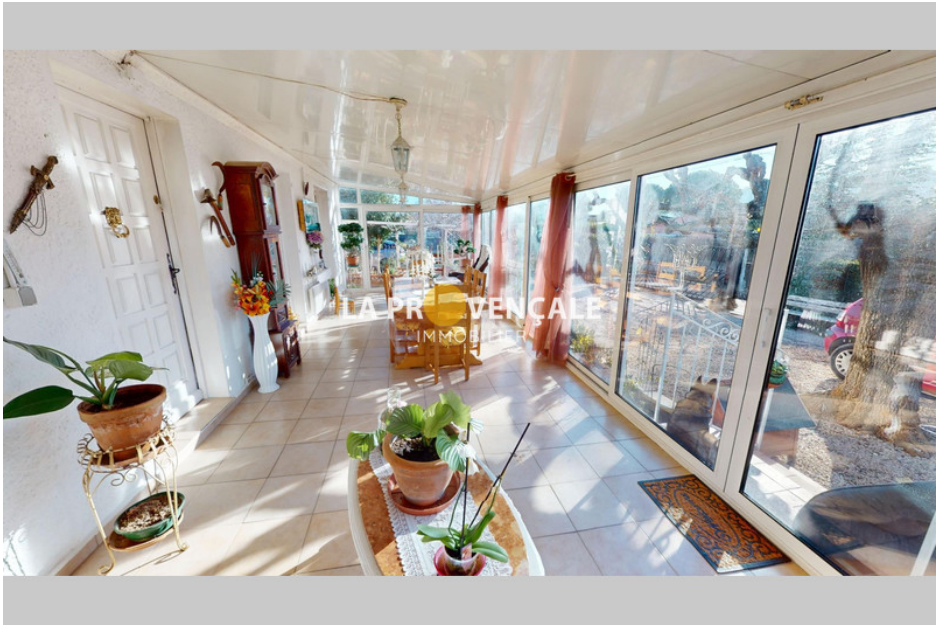

Maison T24098 Pourrières
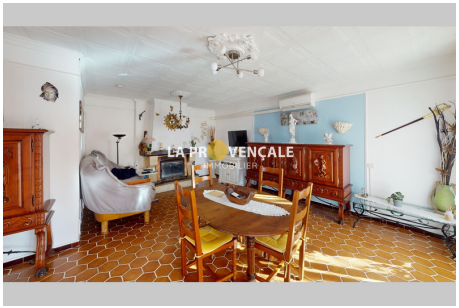
Maison de plain-pied au calme à Pourrières Idéalement située dans un environnement paisible tout en restant proche du centre et de la gare routière, cette maison de plain-pied d'environ 100 m² offre un cadre de vie agréable et fonctionnel. L'espace de vie se compose d'un salon lumineux et spacieux d'environ 30 m², de trois chambres confortables et d'une grande véranda, idéale pour profiter d'un espace supplémentaire en toute saison. Implantée sur un terrain d'environ 900 m², cette maison dispose d'un bel extérieur, parfait pour vos moments de détente ou vos projets d'aménagement paysager. Les atouts supplémentaires : climatisation réversible, panneaux solaires pour une meilleure efficacité énergétique, forage et raccordement au tout-à-l'égout. Un véritable havre de paix, alliant confort et praticité, à seulement quelques minutes des commodités. Contactez-nous dès maintenant pour organiser une visite !
Frais et charges :
399 000 € honoraires d'agence inclus