495 000 €

Contact agence
Agence de Provence
6 place de la Foux
06130 Grasse
04 93 36 07 50 /
Info@agencedeprovence.com

Achat maison
4 pièces
Surface : 105 m²

Surface séjour : 35 m²
Surface terrain : 1104 m²
Année construction : 1974
Exposition : Sud
Vue : Dégagée
Eau chaude : Electrique
État intérieur : A rafraîchir
État extérieur : Bon
Couverture : Tuiles

Prestations :
Piscine, Cheminée, Arrosage automatique, Chambre de plain-pied

3 chambres
2 terrasses
2 salles de douche
2 toilettes
1 garage
1 cave

Classe énergie (dpe) : E
Emission de gaz à effet de serre (ges) : B

Document non contractuel

Maison 2484 Peymeinade
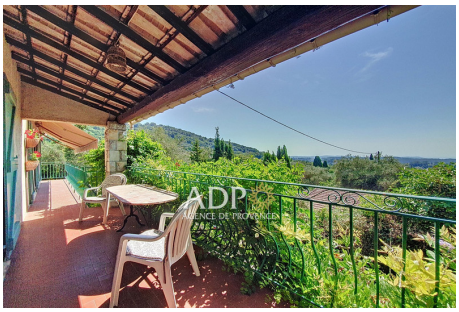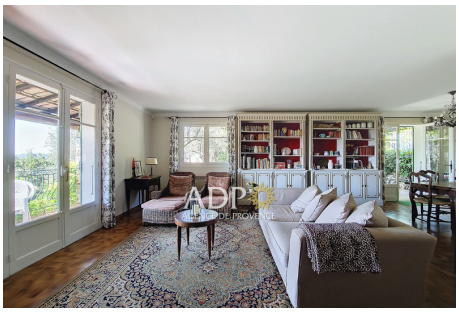
PEYMEINADE SUR LES HAUTEURS Découvrez cette jolie maison située en position dominante, offrant une vue imprenable sur les environs. Nichée au cœur d'un jardin arboré d'oliviers, cette propriété allie, confort, espace et charme. Elle se compose d'un bel espace de vie avec cheminée d'environ 35 m² ouvrant sur 2 terrasses, d'une cuisine indépendante, de 3 chambres dont 2 de plain-pied. Un grand garage complète ce bien. Parfaite pour une famille ou résidence secondaire. Contact Christophe : 06.33.52.58.88 ou christophe@agencedeprovence.com Les informations sur les risques auxquels ce bien est exposé sont disponibles sur le site
Géorisques : www.georisques.gouv.fr
Frais et charges :
495 000 € honoraires d'agence inclus