350 000 €

Contact agence
FB Immobilier
2, avenue Saint-Vérédème
13430 Eyguières
04 90 57 83 00 / info@fb-immo.com

Achat maison de village
4 pièces
Surface : 116 m²

Surface terrain : 70 m²
Exposition : Sud
Eau chaude : Electrique
État intérieur : Rénové
Couverture : Tuiles

3 chambres
1 terrasse
1 salle de bain
1 salle de douche
3 toilettes
1 garage

Classe énergie (dpe) : C
Emission de gaz à effet de serre (ges) : A

Document non contractuel
02/05/2025 - Prix T.T.C

Maison de village 1570 Eyguières

Charmante maison de village située au cœur du centre-ville d'Eyguières, offrant 116m² de confort et de style. Répartie sur 4 niveaux, cette belle demeure est exposée plein sud, garantissant un ensoleillement maximal tout au long de la journée. La cuisine équipée donne sur une belle terrasse parfaite pour les repas d'été. Entièrement rénovée, son intérieur vous séduira par le charme de l'ancien. La maison possède 3 chambres et un bureau, dont une suite parentale située au dernier étage offrant un grand espace dédié aux parents. L'espace nuit est complété par une salle de bain, une salle de douche et 4 toilettes, elle est idéale pour une famille. Une cour vient compléter cet ensemble pour des moments de détente en plein air et surtout en fond de cour un studio de 22 m² tout équipé, vous permettant de nombreuses possibilités en fonction de vos besoins ! En effet, avec son entrée indépendante, il pourra soit vous permettre d'exercer une activité de façon totalement indépendante, soit accueillir un membre de votre famille, soit les amis de passage qui apprécieront leurs indépendances.... Vous bénéficierez également d'un grand espace de rangement ! L'achat d'une maison à Eyguières offre de nombreux avantages grâce à la qualité de l'immobilier dans cette zone. Excellente localisation au pied des Alpilles, ce village typique provençal est parfaitement desservi par les axes routiers.
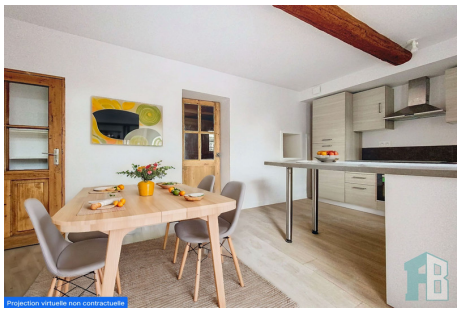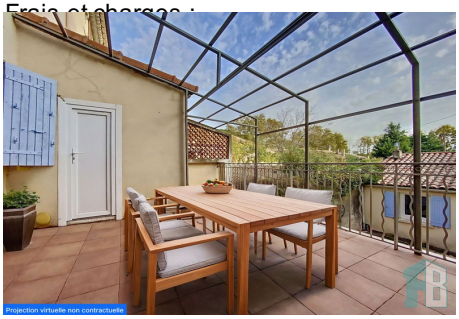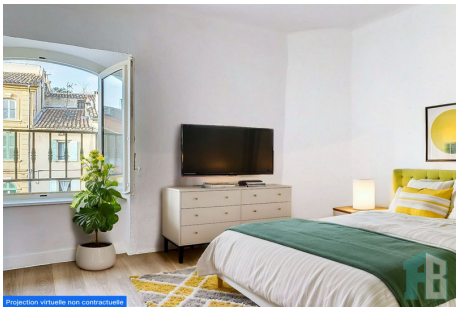
Frais et charges :