335 000 €

Contact agence
IMMOCAB CEVENNES
12 rue Balore
30100 Alès
04 66 54 56 47 / contact@immocab.com

Achat appartement
7 pièces
Surface : 197 m²

Exposition : Sud nord
Vue : Citadine
Eau chaude : Individuelle gaz
État intérieur : Bon
Standing : Demi-luxe
État immeuble : Bon

Prestations :
Climatisation, Double vitrage, Terrasse, Calme, Résidentiel, Volets roulants électriques, Parking privé

3 chambres
1 terrasse
2 salles de douche
2 toilettes
1 parking

Classe énergie (dpe) : B
Emission de gaz à effet de serre (ges) : C

Document non contractuel
04/05/2025 - Prix T.T.C

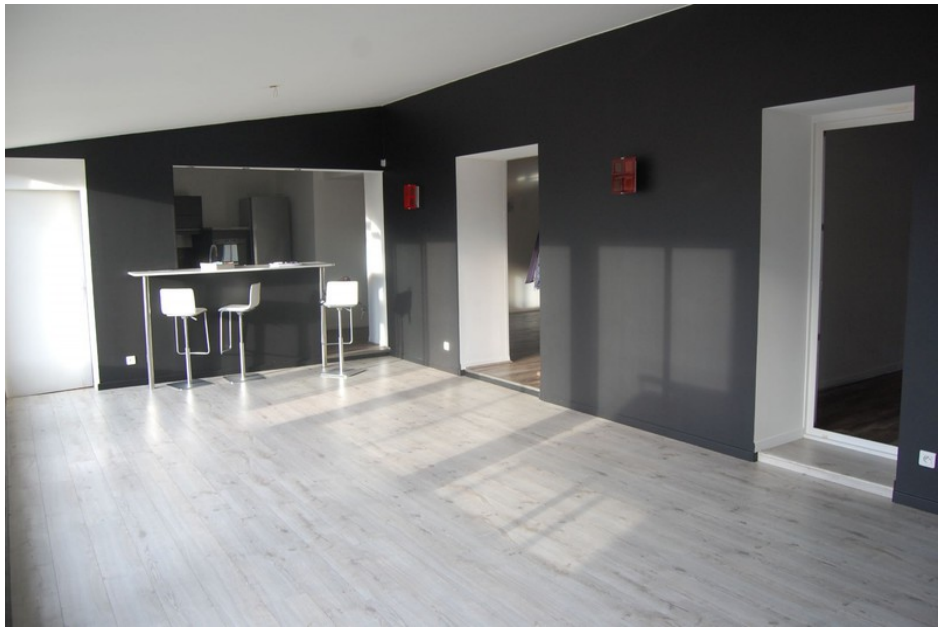

Appartement 649 Alès

ALES. Centre Ville. Appartement de type P7 situé au 1er étage d'une petite copropriété. Surface Habitable de 196m² agrémenté de sa Terrasse (environ 100m²). Hall, Cuisine américaine ouverte sur Séjour, Salon, 3 Chambres dont 1 Suite (chambre avec salle d'eau et toilette), 1 Dressing, 1 Salle d'eau, 1 Toilette. Jardin d'hiver ouvrant sur la terrasse. 1 Parking privé. Prestations de qualité. Bien immobilier rare. A visiter sans tarder.
Frais et charges :
335 000 € honoraires d'agence inclus