1 220 000 €

Contact agence
Inter Immo 06
2 Avenue du Général Leclerc
06800 Cagnes-sur-Mer
04 92 04 04 68 / info@inter-immo06.com

Achat appartement
4 pièces
Surface : 113 m²

Surface séjour : 49 m²
Année construction : 4ème trimestre 2026
Exposition : Sud ouest
Vue : Aperçu mer
Eau chaude : Collective
État intérieur : Neuf
Standing : Prestige
État immeuble : Neuf

Prestations :
Ascenseur, Double vitrage, Résidence sécurisée, Résidentiel, Volets roulants électriques, Piscine

3 chambres
2 terrasses
1 salle de bain
1 salle de douche
2 toilettes

Document non contractuel
04/05/2025 - Prix T.T.C

Appartement Délégation Villeneuve-Loubet
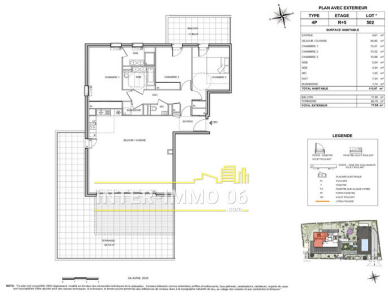
VILLENEUVE LOUBET, proche des commodités et de la mer, nouvelle résidence de prestige avec piscine en roof top, splendide appartement 4 pièces d'angle de 113m² en DERNIER ETAGE composé d'un séjour avec cuisine ouverte de 49m² ouvrant sur une TERRASSE de 65m² exposée SUD-OUEST, magnifique VUE MER et MARINA, 3 chambres, 2 salles de bains et possibilité de stationnement en sous/sol et de cave en supplément.
Frais et charges :
Bien en copropriété
1 220 000 € honoraires d'agence inclus