750 000 €

Contact agence
Inter Immo 06
2 Avenue du Général Leclerc
06800 Cagnes-sur-Mer
04 92 04 04 68 / info@inter-immo06.com

Achat appartement
4 pièces
Surface : 104 m²

Surface séjour : 51 m²
Année construction : 4ème trimestre 2026
Exposition : Sud ouest
Vue : Dégagée et mer
Eau chaude : Collective
État intérieur : Neuf
Standing : Prestige
État immeuble : Neuf

Prestations :
Ascenseur, Double vitrage, Résidence sécurisée, Résidentiel, Volets roulants électriques

3 chambres
1 terrasse
1 salle de bain
1 salle de douche
2 toilettes

Document non contractuel
04/05/2025 - Prix T.T.C

Appartement Délégation Villeneuve-Loubet
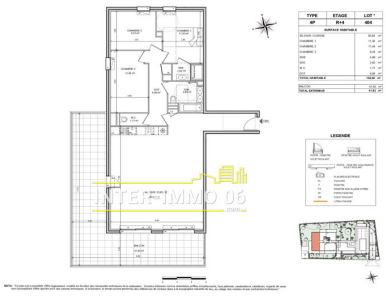
VILLENEUVE LOUBET, proche des commodités et de la mer, nouvelle résidence de prestige avec piscine en rooftop offrant une magnifique VUE MER et Marina, superbe 4 pièces d'angle de 104m² en DERNIER ETAGE composé d'un séjour avec cuisine ouverte de 51m² ouvrant sur une TERRASSE de 42m², expo SUD et OUEST, 3 chambres, 2 salles de bains et possibilité de stationnement en sous/sol et de cave en supplément.
Frais et charges :
Bien en copropriété
750 000 € honoraires d'agence inclus