395 000 €

Contact agence
Agence Leonie Lelievre
5268 Corniche des Issambres
83380 Les Issambres
33 (0)4 94 55 32 30 / info@leonie-lelievre.com

Achat appartement
4 pièces
Surface : 110 m²

Surface séjour : 40 m²
Année construction : 1964 rénové en 2019
Exposition : Sud
Vue : Dégagée
Eau chaude : Individuelle électrique
État intérieur : Neuf
État immeuble : Bon

Prestations :
Cheminée, Double vitrage, Jardin, Calme, Proche plages

3 chambres
1 terrasse
1 salle de bain
1 salle de douche
2 toilettes
1 parking

Classe énergie (dpe) : F
Emission de gaz à effet de serre (ges) : C

Document non contractuel
24/05/2025 - Prix T.T.C

Appartement 2359 Les Issambres
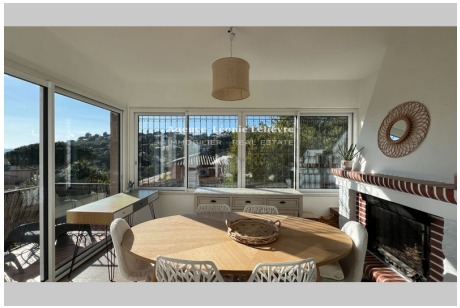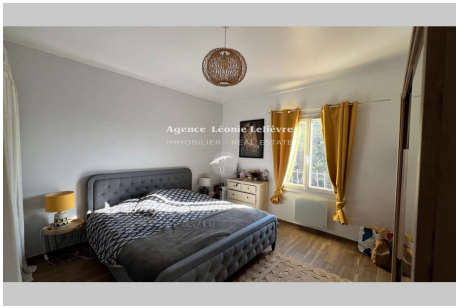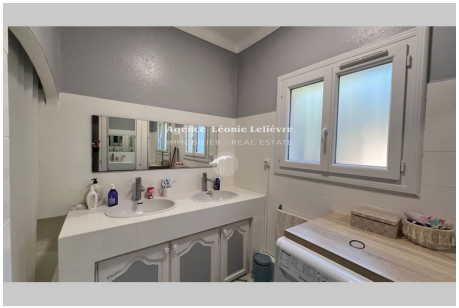
Magnifique appartement aux Issambres. Vous serez séduit par sa surface de 110 m², son grand séjour de 40 m² et sa belle exposition au sud. Ce bien se situe de plain-pied au dernier étage d'une maison divisée en trois appartements. Il dispose d'une vue dégagée et d'une cuisine entièrement équipée. Avec un intérieur rénové en 2019, l'appartement offre aussi des prestations comme une cheminée, un double vitrage, un jardin et le calme environnant. Idéalement situé, vous serez proche des plages. L'appartement se compose de trois chambres, une salle de bain, une salle de douche, deux toilettes, une terrasse et un parking. Un petit grenier et une petite terrasse tropézienne avec vue mer viennent compléter ce bien.
Frais et charges :
Bien en copropriété
3 lots dans la copropriété 395 000 € honoraires d'agence inclus