595 000 €

Contact agence
ERA - ML IMMOBILIER
17 rue du littoral
83600 Fréjus
04.98.13.10.09 / mlimmo@orange.fr

Achat appartement
4 pièces
Surface : 92 m²

Surface séjour : 38 m²
Année construction : 2025
Exposition : Sud ouest
Vue : Campagne
Eau chaude : Individuelle électrique
État intérieur : Neuf
Standing : Résidentiel
État immeuble : Neuf

Prestations :
Ascenseur, Double vitrage, Résidence sécurisée, Calme, Résidentiel, Volets roulants électriques, Piscine, Parking visiteurs

3 chambres
1 terrasse
1 salle de bain
1 toilette

Document non contractuel
21/05/2024 - Prix T.T.C

Appartement 2023-33 Fréjus
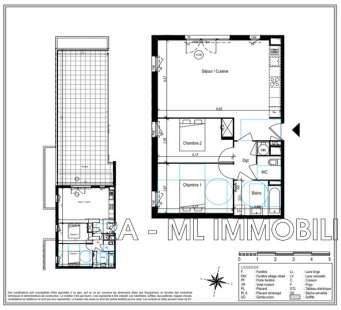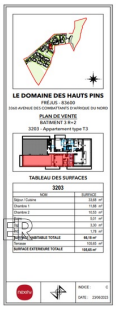
GRAND LANCEMENT A FREJUS. APPARTEMENTS NEUFS. RESIDENCE AVEC PISCINE AU COEUR D'UN PARC PAYSAGER. La résidence Le Domaine des Hauts Pins propose ce beau 4 pièces de 92,45m² neuf au dernier étage, vous apprécierez sa vaste terrasse de 68,82m². Au coeur d'un bel espace boisé avec vues sur la nature environnante. La résidence close et sécurisée est située dans quartier calme et résidentiel de Fréjus, proche des commodités et premiers commerces pour facilité votre quotidien. Les écoles de la maternelle au lycée sont à moins de 10 minutes en voiture. Les accès à l'autoroute ou aux transports en commun sont également aisés avec un arrêt devant la résidence. Les plages de sables sont rapidement accessible en voiture. Enfin chaque logement disposera de stationnements en sous-sol et la résidence sera agrémentée d'une piscine. Autant d'atouts pour choisir de vivre à Fréjus dans un appartement neuf ou de vous offrir une résidence secondaire dans le sud de la France ! Livraison Décembre 2025 FAI 5%
Frais et charges :
Bien en copropriété
595 000 € honoraires d'agence inclus