359 000 €

Contact agence
Devier Immobilier SGM
45, Plan des cafés
34160 St Genies des Mourgues
04 67 86 28 70 / agence@devier-immobilier.com

Achat appartement
4 pièces
Surface : 80 m²

Surface séjour : 30 m²
Année construction : 2022
Vue : Jardin
Eau chaude : Collective
État intérieur : Neuf
Standing : Résidentiel
État immeuble : Neuf

Prestations :
Ascenseur, Double vitrage, Résidence sécurisée, Calme, Volets roulants électriques

3 chambres
1 terrasse
1 salle de bain
1 salle de douche
2 toilettes
2 parkings

Document non contractuel

Appartement 7892 Castries
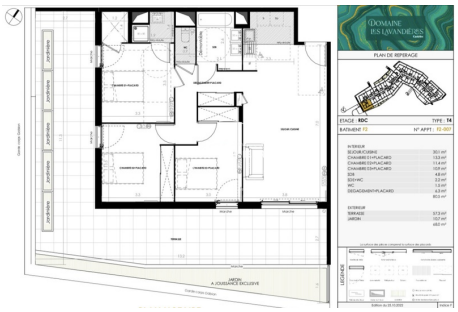
A Vendre - Appartement de standing NEUF T4 avec Terrasse et Jardin à Castries Nous vous proposons à la vente ce splendide T4 de 81m2, niché dans le charmant village de Castries. Cette résidence offre des espaces généreux et des finitions haut de gamme. L'appartement dispose d'un vaste séjour/cuisine de 31m2, trois chambres avec placards intégrés, une salle de bain et une salle d'eau, ainsi que deux toilettes. Son principal atout réside dans sa superbe terrasse de 58m2, ainsi que son jardin exclusif de 10m2. Deux places de parking en sous-sol, côte à côte, ajoutent à sa fonctionnalité. Lumineux et bien agencé, cet appartement bénéficie d'une proximité immédiate avec toutes les commodités. Le domaine des Lavandières représente un nouvel espace urbain au cœur de la nature, offrant un cadre de vie idéal ! Pour plus de renseignements, contactez l'Agence DEVIER IMMOBILIER au : 04.67.86.28.70 Livraison prévue : 4ème Trimestre 2024
Frais et charges :
Charges courantes annuelles 1 920 €
Bien en copropriété
343 lots dans la copropriété 359 000 € honoraires d'agence inclus