annonce FRANCE .immo

## Prix sur demande

**Contact agence**
**Lisnard Immobilier**
52 avenue Georges Clémenceau
06220 Vallauris
04 93 63 12 12 / info@lisnard-immobilier.com

**Achat appartement**
**3 pièces**
**Surface : 70 m²**

**Surface séjour :** 21 m²
**Année construction :** 1973
**Exposition :** Sud est
**Eau chaude :** Individuelle
**État intérieur :** Bon
**État immeuble :** Ravalement récent

**Prestations :**
Ascenseur, Résidence sécurisée, Parking visiteurs, Double vitrage

2 chambres
1 terrasse
1 salle de bain
1 toilette
1 cave

**Classe énergie (dpe) :** C
**Emission de gaz à effet de serre (ges) :** D

Document non contractuel
25/09/2025 - Prix T.T.C

## Appartement Vallauris
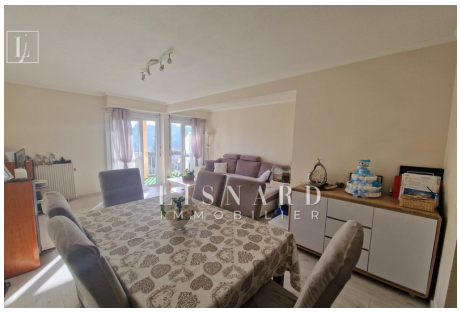
Spacieux 3 pièces traversant dans résidence de qualité proche de Cannes. Séjour et cuisine équipée ouvrant sur grand balcon, deux chambres, salle de bain et toilette indépendant. Nombreux rangements, double vitrage, ravalement de façade récent. Grand parking collectif. Vous serez séduits par son emplacement et son cadre de vie. Contactez l'agence ou Nicolas MARTY au 06 19 606 604.
Frais et charges :
Bien en copropriété