annonce FRANCE .immo

77 500 €

Contact agence
Salanque Immobilier
12 Boulevard de la Révolution
66250 SAINT LAURENT DE LA SALANQUE
04 48 07 22 70 /
contact@salanqueimmobilier.fr

Achat appartement
3 pièces
Surface : 52 m²

Surface séjour : 14 m²
Année construction : 1970
Exposition : Sud nord
Eau chaude : Individuelle gaz
État intérieur : A rafraichir
Standing : Résidentiel
État immeuble : Bon

Prestations :
Ascenseur, Double vitrage

2 chambres
1 salle de douche
1 toilette
1 cave

Classe énergie (dpe) : C
Emission de gaz à effet de serre (ges) : C

Document non contractuel

Appartement 173 Perpignan
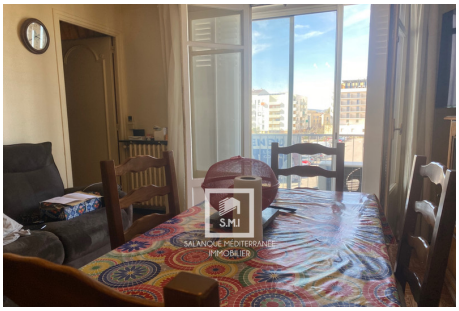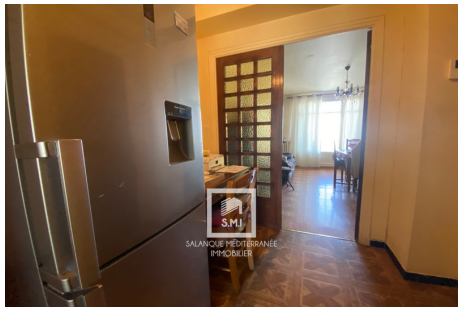
A Vendre - Appartement T3 - Perpignan Appartement T3 à vendre sur le secteur Saint Assiscle (Proche de la gare) Situé au deuxième étage d'une résidence avec ascenseur, il se compose d'une entrée, d'un salon-séjour donnant accès à un balcon, une cuisine indépendante avec balcon, deux chambres une salle d'eau et un WC séparé. L'appartement est équipé de la climatisation réversible. Le bien comprend une cave d'environ 8m². Travaux de rafraichissement à prévoir. Pour de plus amples informations, veuillez contacter notre agence Salanque Méditerranée Immobilier à Saint Laurent de la Salanque.
Frais et charges :
Charges courantes annuelles 1 200 €
Bien en copropriété
152 lots dans la copropriété 77 500 € honoraires d'agence inclus