495 000 €

Contact agence
Côte Immobilier
25, avenue Thiers
06600 Antibes
+33 (0)4 97 23 96 23 / info@cote-immobilier.fr

Achat appartement
3 pièces
Surface : 66 m²

Surface séjour : 39 m²
Année construction : 2025
Exposition : Plein sud
Vue : Jardin
Eau chaude : Collective
État intérieur : Neuf
Standing : Résidentiel
État immeuble : Neuf

Prestations :
Ascenseur, Double vitrage, Résidence sécurisée, Calme, Porte blindée, Résidentiel, Volets roulants électriques, Piscine

2 chambres
2 terrasses
1 salle de bain
1 toilette
1 cave

Document non contractuel
22/05/2025 - Prix T.T.C

Programme neuf - Convention milancip - MLS Côte d'Azur

Appartement Antibes

Antibes à proximité des plages et des commodités, au cœur d'une résidence de standing avec un parc arboré, piscine et au calme. Appartements neufs au prix promoteur, bénéficiant d'un lieu de vie verdoyant, paisible et convivial. Vous bénéficierez également de prestations de qualités telles que : porte blindée, carrelage dans toutes les pièces, volets roulants électriques, placards aménagés, chauffage individuel par panneaux rayonnant, eau chaude collective par pompe à chaleur, une cave pour chaque logement, terrain de pétanque, lieux de convivialité et des parkings visiteurs. 3 pièces de 66m² en dernier étage avec 32m² de terrasse plein sud : hall, séjour cuisine de 39 m², salle de douche savec toilette et cave. Possibilité parking en sous-sol ou garage. Livraison 3ème trimestre 2025
Frais de notaire réduits.
Frais et charges :
495 000 € honoraires d'agence inclus

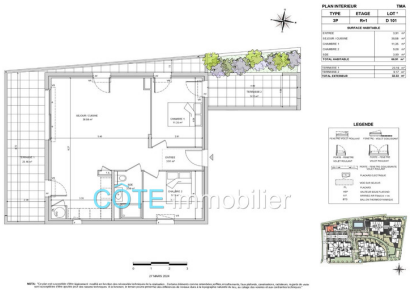

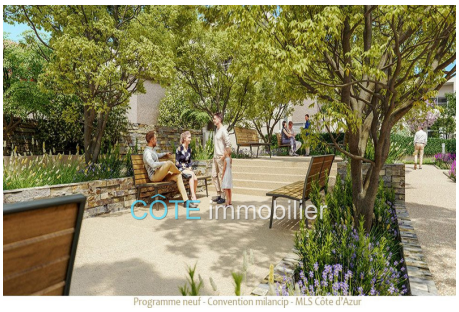

Programme neuf - Convention milancip - MLS Côte d'Azur

Programme neuf - Convention milancip - MLS Côte d'Azur