148 400 €

Contact agence
Agence de la basilique
10 Avenue Albert 1er
83470 Saint-Maximin-la-Sainte-Baume
04 94 77 77 63 /
agencedelabasilique@gmail.com

Achat appartement
2 pièces
Surface : 48 m²

Année construction : 1940
Exposition : Nord

1 chambre
1 salle de douche
1 toilette

Classe énergie (dpe) : D
Emission de gaz à effet de serre (ges) : A

Appartement 525 Saint-Maximin-la-Sainte-Baume

Frais et charges :
148 400 € honoraires d'agence inclus
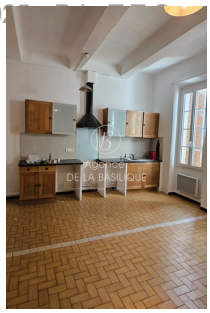
Document non contractuel
04/05/202