101 000 €

Contact agence
Pontonx Immobilier
419 Avenue Robert Lapeyrie
40465 Pontonx-sur-l'Adour
05 58 55 50 69 / contact@pontonx-immobilier.fr

Achat appartement
2 pièces
Surface : 35 m²

Surface séjour : 15 m²
Année construction : 2008
Eau chaude : Individuelle électrique
État intérieur : Bon
Standing : Résidentiel
État immeuble : Bon

Prestations :
Double vitrage, Résidence sécurisée, Calme

1 chambre
1 terrasse
1 salle de bain
1 toilette
1 parking

Classe énergie (dpe) : D
Emission de gaz à effet de serre (ges) : B

Appartement 1902 Pontonx-sur-l'Adour

Pontonx, Proche des commodités, Résidence calme et sécurisée de 2008. Appartement en rez de chaussée comprenant ; entrée avec placard, séjour, cuisine ouverte, chambre avec placard, salle de bain, wc. Balcon, parking. Chauffage électrique. Ce bien est loué 440 €CC/mois Les honoraires d'agence sont à la charge du vendeur. Les risques auxquels le bien est exposé sont disponibles sue le site www.georisques.fr
Frais et charges :
Charges courantes annuelles 953 €
Bien en copropriété
88 lots dans la copropriété 101 000 € honoraires d'agence inclus
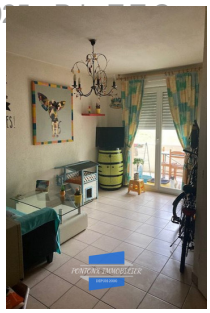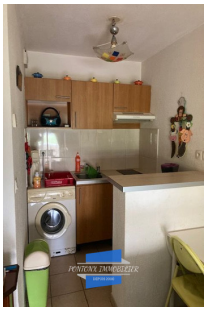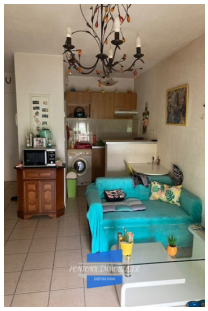
Document non contractuel
04/05/20