240 000 €

Contact agence
Agence Leonie Lelievre
5268 Corniche des Issambres
83380 Les Issambres
33 (0)4 94 55 32 30 / info@leonie-lelievre.com

Achat appartement
2 pièces
Surface : 36 m²

Année construction : 1990
Exposition : Sud
Vue : Mer panoramique
Eau chaude : Individuelle électrique
État intérieur : Excellent
Standing : Résidentiel

Prestations :
Climatisation, Résidence sécurisée, Calme, Terrain de pétanque, Tennis, Eau et électricité dans..., Piscine

1 chambre
1 terrasse
1 salle de douche
1 toilette
1 parking

Classe énergie (dpe) : D
Emission de gaz à effet de serre (ges) : A

Document non contractuel
02/05/2025 - Prix T.T.C

Appartement 2375 Les Issambres
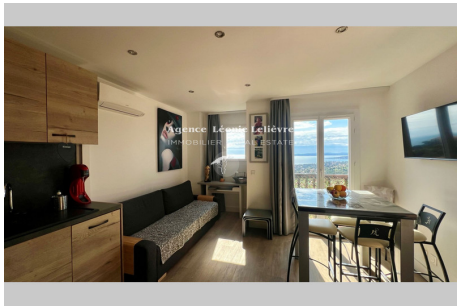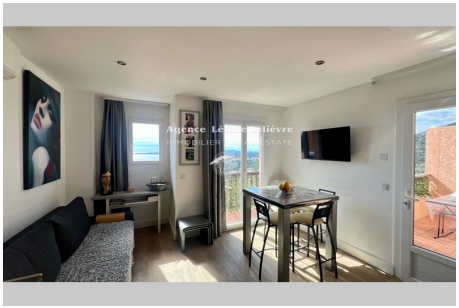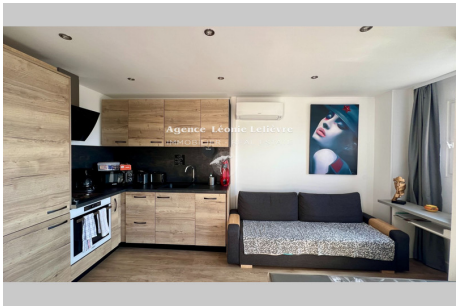
SOUS OFFRE D'ACHAT Aux Issambres, dans une résidence sécurisée avec piscine, tennis et terrain de pétanque, bel appartement entièrement rénové avec vue mer panoramique sur le golfe de Saint-Tropez. Il comprend une large entrée faisant office de chambre cabine, une chambre, une salle d'eau et un wc séparé. Un séjour lumineux avec cuisine équipée donnant sur la terrasse et sur un petit balcon. Nombreuses places de parking libres dans la résidence. Eau et électricité dans les charges.
Frais et charges :
Charges courantes annuelles 2 400 €
Bien en copropriété
116 lots dans la copropriété 240 000 € honoraires d'agence inclus