annonce FRANCE .immo

231 000 €

Contact agence
Agence Leonie Lelievre
5268 Corniche des Issambres
83380 Les Issambres
33 (0)4 94 55 32 30 / info@leonie-lelievre.com

Achat appartement
2 pièces
Surface : 39 m²

Année construction : 1974
Exposition : Sud
Eau chaude : Individuelle électrique
État intérieur : Bon
Standing : Résidentiel
État immeuble : Bon

Prestations :
Climatisation, Résidence sécurisée, Calme, Piscine, Proche plages

1 chambre
1 terrasse
1 salle de bain
1 toilette
1 parking
1 cave

Classe énergie (dpe) : E
Emission de gaz à effet de serre (ges) : B

Document non contractuel
15/06/2025 - Prix T.T.C

Appartement 2346 Les Issambres
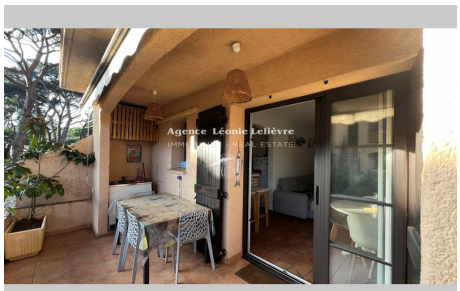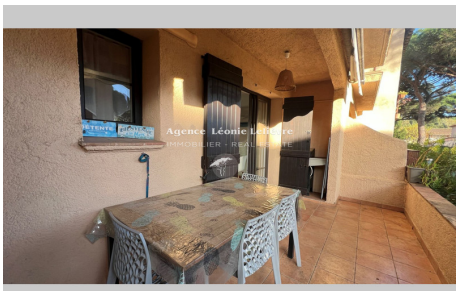
Les Issambres, dans une résidence calme avec piscine et terrain de pétanque proche plage et commerces. Appartement en rez-de-chaussée surélevé, comprenant un séjour/salle à manger ouvrant sur une terrasse couverte, une cuisine ouverte sur le salon, une chambre, une salle de bain et un toilette indépendant. Une cave et une place de parking viennent compléter ce bien.
Frais et charges :
Charges courantes annuelles 1 524 €
Bien en copropriété
100 lots dans la copropriété 231 000 € honoraires d'agence inclus