289 000 €

Contact agence
Inter Immo 06
2 Avenue du Général Leclerc
06800 Cagnes-sur-Mer
04 92 04 04 68 / info@inter-immo06.com

Achat appartement
2 pièces
Surface : 45 m²

Surface séjour : 26 m²
Année construction : 3ème trimestre 2025
Exposition : Ouest
Vue : Jardin
Eau chaude : Collective
État intérieur : Neuf
Standing : Résidentiel
État immeuble : Neuf

Prestations :
Ascenseur, Double vitrage, Résidence sécurisée, Calme, Volets roulants électriques, Piscine, Parking visiteurs

1 chambre
1 terrasse
1 salle de douche
1 toilette

Appartement Délégation Antibes

ANTIBES, quartier La Fontonne, dans une nouvelle résidence de grand standing avec piscine, terrain de pétanque et jardin, joli 2 pièces de 45m² au CALME, TERRASSE profonde exposée ouest, séjour avec cuisine ouverte, une belle chambre de 12m², salle de douches, parkings visiteurs et possibilité de stationnement privatif en sous/sol en sus.
Frais et charges :
Bien en copropriété
289 000 € honoraires d'agence inclus
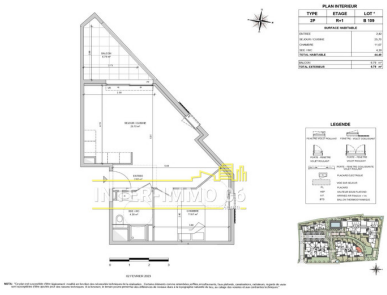
Document non contractuel
02/05/2025 - Prix T.T.C