Prix sur demande

Contact agence
Agence Holihome
713 route de Peynier
13720 Belcodène
06 28 45 14 48 / ventes@holihome.net

Location de vacances appartement
4 pièces
Surface : 100 m²

Vue : Aperçu mer
Eau chaude : Individuelle électrique

Prestations :
Résidence sécurisée, Calme, Parking visiteurs

3 chambres
1 salle de douche
1 toilette
1 parking

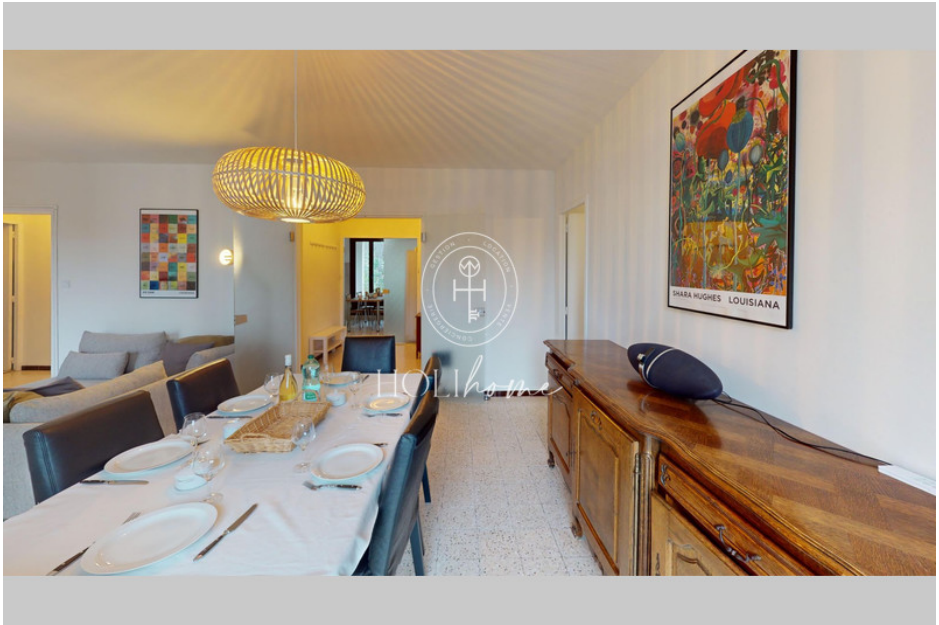

Appartement 236 Cassis

Le séjour est lumineux et spacieux, permettant de profiter pleinement de la vue sur la mer. Les chambres sont confortables et offrent suffisamment d'espace de rangement. La cuisine est moderne et entièrement équipée pour faciliter la préparation des repas. La salle d'eau est fonctionnelle et dispose d'une douche. Les toilettes sont séparées pour plus de commodité. La résidence est sécurisée et calme, ce qui permet de passer des vacances paisibles. Elle dispose également d'une place de parking privative, ce qui est pratique pour se garer. De plus, il y a également un parking réservé aux visiteurs, offrant ainsi suffisamment de places de stationnement. L'emplacement de l'appartement est idéal, à seulement quatre minutes du port de Cassis et huit minutes de la plage. Cela permet de profiter facilement des activités nautiques et des restaurants du port, ainsi que de se détendre sur la plage. La petite vue mer depuis le balcon est également très agréable. En résumé, cet appartement charmant offre tout le confort nécessaire pour passer des vacances agréables à Cassis. Sa localisation idéale, sa résidence sécurisée et son équipement complet en font un choix parfait pour des vacances en famille ou entre amis.
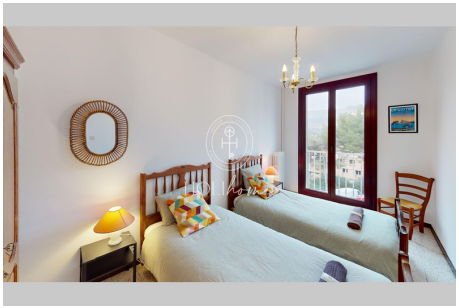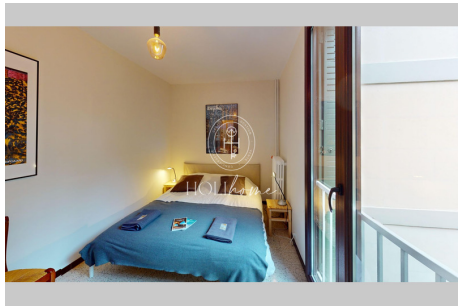
Document non contractuel
08/05/2025 - Prix T.T.C