645 € / mois

Contact agence
Immobilière de l'Olivier
49 place de la bouquerie
84400 Apt
04 90 74 41 39 / yourluberon@gmail.com

Location appartement
3 pièces
Surface : 73 m²

Vue : citadine
Eau chaude : Electrique
État intérieur : bon

Prestations :
Double vitrage

2 chambres
1 terrasse
1 salle de douche
1 toilette

Classe énergie (dpe) : E
Emission de gaz à effet de serre (ges) : C

Document non contractuel
02/05/2025 - Prix T.T.C

Appartement 1878 Apt
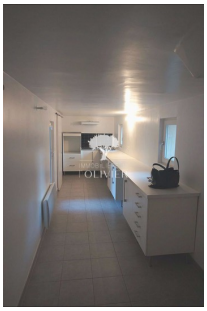
L'immobilière de l'olivier vous propose à Apt, proche du cinéma. Un beau duplex d'une superficie de 73m². Cet appartement 3 pièces se situe au 2ème étage et comprend, au premier niveau : un séjour, une cuisine aménagée, une chambre, un wc. Au second niveau : une chambre, une pièce pouvant servir de bureau ou de bibliothèque, et une salle d'eau. Une terrasse de 8m². DPE : E.