

267 000 €

Contact agency

Ampao Immobilier

141 avenue des hauts de canet

66140 Canet-en-Roussillon

04 68 73 27 79 / contact@ampao.fr

For sale apartment

Year of construction : 2024

Exposition : Est ouest

Inner condition : NEW

Building condition : NEW

Features :

double glazing, CALM, residential

RESIDENCE

13 RUE ALSACE LORRAINE - CANET EN ROUSSILLON



Plan de pré-commercialisation

Édité le 18 Janvier 2023

Le présent plan est établi sur la base du dossier de permis de construire et porte sur des caractéristiques dimensionnelles, techniques ou d'organisation, afin de répondre aux contraintes inhérentes aux études d'architecture.

Les surfaces, grandeurs techniques et hauteurs planifiées sont données à titre indicatif et sont susceptibles d'être modifiées.

Integration sur site

Apartment Canet-en-Roussillon

NEW FOR SALE - PRESTIGE RESIDENCE We are delighted to present to you four superb apartments available in a new and modern residence in Canet en Roussillon, from €267,000 all inclusive (agency fees and notary fees included). These magnificent apartments offer all the comfort and elegance you have always dreamed of. Private terrace, ideal for enjoying sunny days and organizing outdoor meals. Secure garage, ensuring the safety of your vehicle and adding additional convenience to your daily life. This new residence is designed to offer an exceptional quality of life with careful finishes and well-designed spaces. Don't miss this unique opportunity to become an owner in a privileged setting. For more information and to arrange a visit, do not hesitate to contact us now. These apartments won't stay on the market for long!

Fees and charges :

267 000 € fees included

Document non contractuel

01/05/2025 - Prix T.T.C

RESIDENCE
13 RUE ALSACE LORRAINE - CANET EN ROUSSILLON

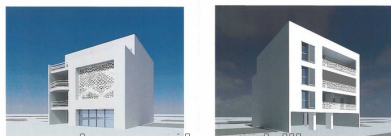

Vue Ouest

Plan de pré-commercialisation

Édité le 18 Janvier 2023

Le présent plan est établi sur la base du dossier de permis de construire et porte sur des caractéristiques dimensionnelles, techniques ou d'organisation, afin de répondre aux contraintes inhérentes aux études d'architecture.

VOLUMETRIES

RESIDENCE
13 RUE ALSACE LORRAINE - CANET EN ROUSSILLON



Plan de pré-commercialisation

Édité le 18 Janvier 2023

Le présent plan est établi sur la base du dossier de permis de construire et porte sur des caractéristiques dimensionnelles, techniques ou d'organisation, afin de répondre aux contraintes inhérentes aux études d'architecture.

VOLUMETRIES

RESIDENCE
13 RUE ALSACE LORRAINE - CANET EN ROUSSILLON



Plan de pré-commercialisation

Édité le 18 Janvier 2023

Le présent plan est établi sur la base du dossier de permis de construire et porte sur des caractéristiques dimensionnelles, techniques ou d'organisation, afin de répondre aux contraintes inhérentes aux études d'architecture.

VOLUMETRIES